

ISTITUTO COMPRENSIVO STATALE
«F.LLI MERCANTINI»
DI FOSSOMBRONE

RIPARTENZA a.s. 2020/2021
«Tutti a scuola in sicurezza»

Informativa del 30 luglio 2020

A cura del Dirigente Scolastico, prof.ssa Michela Visone



MINISTERO DELL'ISTRUZIONE,



DOCUMENTI UFFICIALI (al 30/07/2020)

IN DATA 26 giugno 2020 IL MINISTERO DELL'ISTRUZIONE HA TRASMESSO IL DECRETO 39/2020 CONTENENTE IL

DOCUMENTO PER LA PIANIFICAZIONE DELLE ATTIVITÀ SCOLASTICHE, EDUCATIVE E FORMATIVE IN TUTTE LE ISTITUZIONI DEL SISTEMA NAZIONALE DI ISTRUZIONE PER L'ANNO SCOLASTICO 2020/2021.

PIANO SCUOLA 2020/2021

<https://www.miur.gov.it/web/guest/-/scuola-presentate-le-linee-guida-per-settembre>

IN DATA 7 luglio 2020 IL COMITATO TECNICO SCIENTIFICO HA RISPOSTO AI QUESITI DEL MINISTERO DELL'ISTRUZIONE RELATIVI ALL'INIZIO DEL NUOVO ANNO SCOLASTICO

http://istruzioneer.gov.it/wp-content/uploads/2020/07/verbale_completo_CTS_n94_del_07-07-2020.pdf

N.B. Tutte le informazioni contenute nelle slide seguenti sono tratte da questi due documenti ufficiali.

*Ripresa delle
attività deve
essere un
equilibrio tra:*

SICUREZZA

BENESSERE
socio
emotivo

QUALITA'
dei contesti e
dei processi

RISPETTO
dei diritti
costituzionali
alla salute e
all'istruzione

SICUREZZA
da garantire
attraverso
l'adozione delle
seguenti
procedure
per **TUTTI**



DOCENTI E ATA: fornita dall'Istituto
ALUNNI: propria dotazione

EVITARE



**EVITARE
GLI
ASSEMBRAMENTI**

Attenzione



**LIMITARE INGRESSO
DEI GENITORI**

**LIMITARE UTILIZZO
DEI LOCALI DELLA
SCUOLA AGLI
ESTERNI**

GARANTIRE

GARANTIRE

ingressi, uscite, deflussi e distanziamenti adeguati in ogni fase della giornata scolastica, per alunni, famiglie, personale scolastico e non scolastico.

Attenzione



1 metro

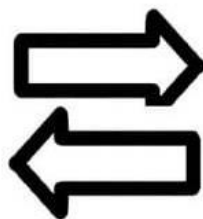

1 metro



1 metro



Attenzione



PRECONDIZIONE
PER LA
PRESENZA
A SCUOLA
di TUTTI

- 1) Assenza di sintomatologia respiratoria o di temperatura corporea superiore a $37,5^{\circ}\text{C}$ anche nei tre giorni precedenti;
- 2) Non essere stati in quarantena o isolamento domiciliare negli ultimi 14 giorni;
- 3) Non essere stati a contatto con persone positive al SARS-CoV-2, per quanto di propria conoscenza, negli ultimi 14 giorni.

N.B. Si rimanda alla responsabilità individuale, con i conseguenti risvolti di carattere penale, l'osservanza dei 3 punti sopra riportati pertinenti allo stato di salute proprio o dei minori affidati alla responsabilità genitoriale in base al codice civile art. 2048.

COSA
FAREMO
IN CASO DI
SINTOMI

RESERVED

Ogni plesso avrà uno spazio predisposto, segnalato, per isolare l'alunno o il docente o il personale ATA o altro dotarlo di mascherina chirurgica per poi fare immediato ritorno al proprio domicilio.

Docenti di sostegno

Per l'assistenza di studenti con disabilità certificata, non essendo sempre possibile garantire il distanziamento fisico dallo studente, si dovranno utilizzare:



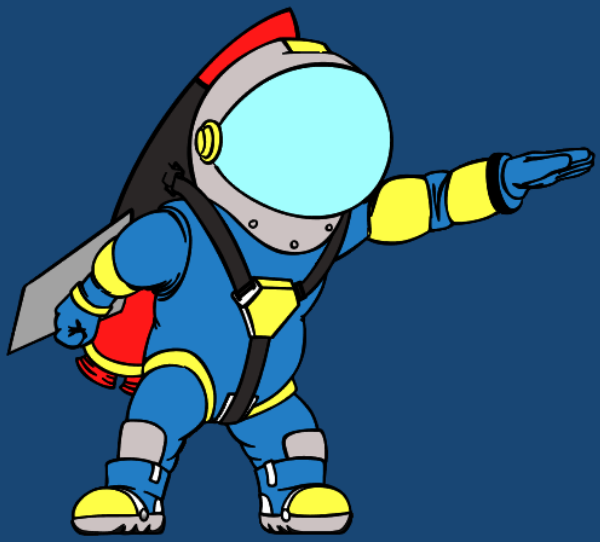

DOCENTI Scuola dell'Infanzia

Gli alunni della scuola dell'infanzia NON dovranno indossare la mascherina, come peraltro già previsto per i minori di 6 anni di età. Pertanto, non essendo sempre possibile garantire il distanziamento fisico dall'alunno, potrà essere previsto per il personale l'utilizzo di ulteriori dispositivi (es. guanti in nitrile e dispositivi di protezione per occhi, viso e mucose) oltre la consueta mascherina chirurgica.



INFORMAZIONE
SALUTE E
SICUREZZA
per TUTTI

QUANDO: prima dell'inizio delle attività didattiche

COSA: campagna di informazione e sensibilizzazione: sul sito della scuola, sulla Bacheca del registro elettronico, cartellonistica visibile all'ingresso dei plessi, negli ambienti principali e in ogni aula

DESTINATARI: rivolta alle famiglie e agli studenti, docenti e ATA

TEMATICA: salute e la sicurezza e alle indicazioni contenute nel documento tecnico del 28/05/2020 e dei possibili aggiornamenti

FORMAZIONE
SALUTE E
SICUREZZA
per gli ALUNNI

QUANDO: all'inizio delle attività didattiche

COSA: attività formativa specifica rapportata all'età degli allievi e alla presenza di eventuali disabilità e/o disturbi di apprendimento finalizzata alla valorizzazione dei comportamenti

TEMATICA: salute e la sicurezza



FORMAZIONE
SALUTE E
SICUREZZA
per gli alunni e
famiglie

«Favorire, almeno nella prima fase, l'acquisizione di comportamenti attraverso un coinvolgimento diretto degli studenti nella realizzazione di iniziative per la prevenzione e la protezione (es. realizzazione di cartellonistica, valorizzazione degli spazi, condivisione di idee, etc.) anche proponendo campagne informative interne all'Istituto con la partecipazione proattiva di studenti e famiglie».

REFEZIONE SCOLASTICA

- PULIZIA APPROFONDITA E AERAZIONE COSTANTE DEI LOCALI DURANTE E DOPO OGNI UTILIZZO
- TURNAZIONE DEI GRUPPI per evitare l'affollamento dei locali e garantire il distanziamento di 1 metro tra le rime buccali



Ricambio d'aria regolare

Setting aula
abbiamo valutato
per ogni aula
l'indice di
affollamento

=

n. alunni+docente/i
che può contenere

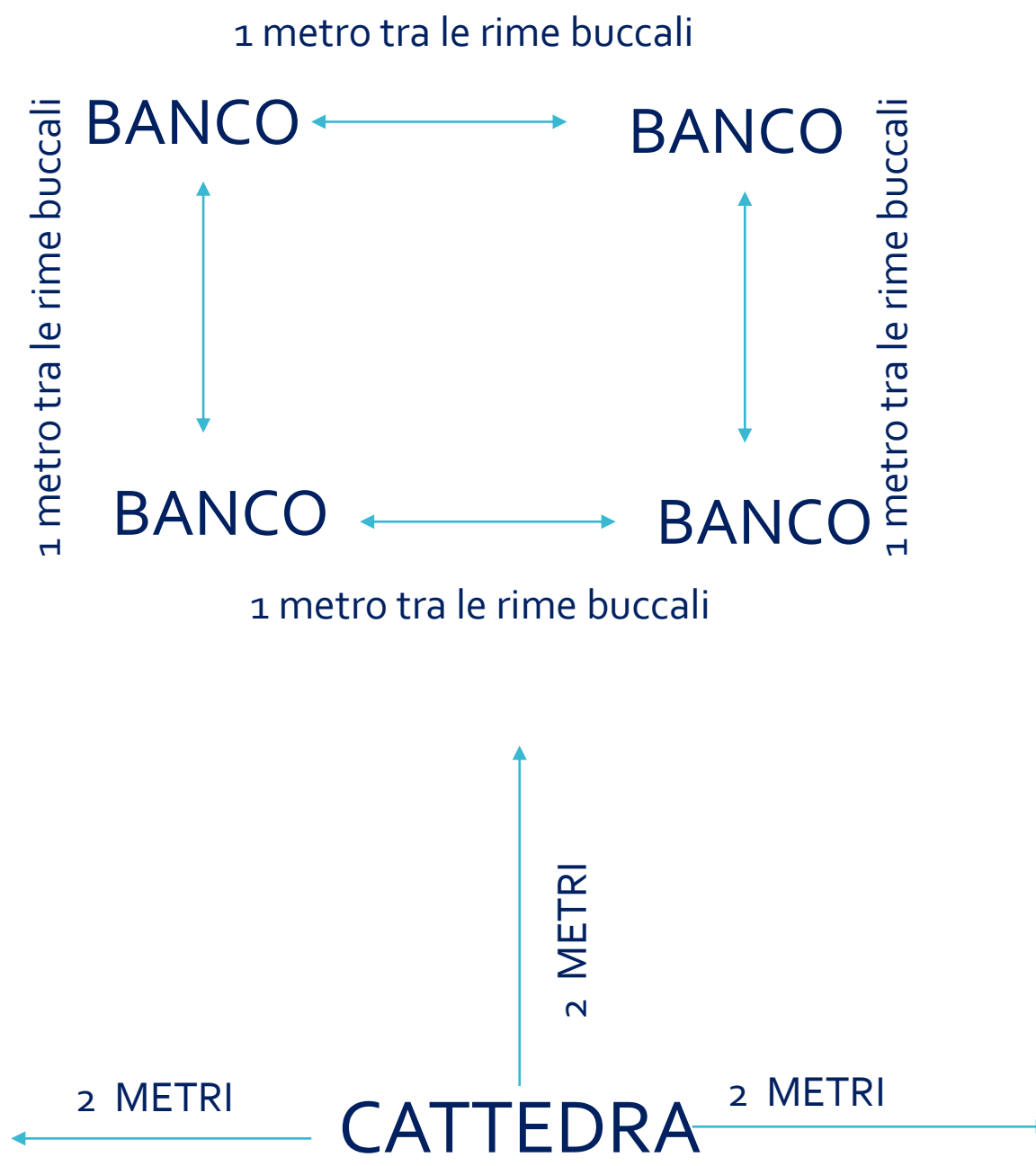

NO
ARREDI
che
ingombrano
gli spazi

LA PIU'
EVIDENTE
CRITICITA' DA
RISOLVERE



IL DISTANZIAMENTO

non solo per la presenza nelle classi, ma agli ingressi/uscite e pause

ANALISI EFFETTUATA SU OGNI PLESSO e AULA

DATI DI PARTENZA

- numero classi,
- studenti per classe,
- studenti per edificio,
- personale a disposizione tempo di lavoro del personale



SPAZI A DISPOSIZIONE

- piante con mq delle aule
- spazi utilizzabili
- eventuali spazi esterni
- numero e posizionamento degli ingressi
- numero e accessibilità delle scale

ORGANIZZAZIONE

IL RITORNO A SCUOLA



TUTTI IN CLASSE

Se non cambierà il quadro epidemiologico, dal 14 settembre si ritorna in classe e in sezione: in presenza, tutti i giorni, secondo il consueto tempo scuola. Sarà attivo il servizio mensa (dove previsto), con qualche accorgimento organizzativo: sono allo studio le modalità per poter erogare il servizio nel modo migliore.



COSA CAMBIA

L'emergenza sanitaria ci obbliga a ripensare la scuola. Cambiano alcuni aspetti organizzativi (percorsi e modalità di entrata e uscita, uso degli spazi, etc.) e si introducono procedure per coinvolgere attivamente gli studenti nella prevenzione e nel rispetto degli altri.

IL RITORNO A SCUOLA



LA DIDATTICA IN PRESENZA

Siamo al lavoro per organizzare al meglio una didattica sempre più attiva e laboratoriale, coinvolgente e in grado di stimolare responsabilità e autonomia. Si continuerà ad imparare assieme, in una dimensione di comunità e benessere, con tutte le attenzioni necessarie alla prevenzione.



LA DIDATTICA A DISTANZA

La didattica a distanza non è attualmente prevista per le scuole del primo ciclo di istruzione. Prosegue l'integrazione con le nuove tecnologie nella scuola, ma senza sostituire la didattica in presenza. La Dad sarà attivata solo in caso di nuovo *lockdown* o di emergenza.

REGOLE PER TUTTI

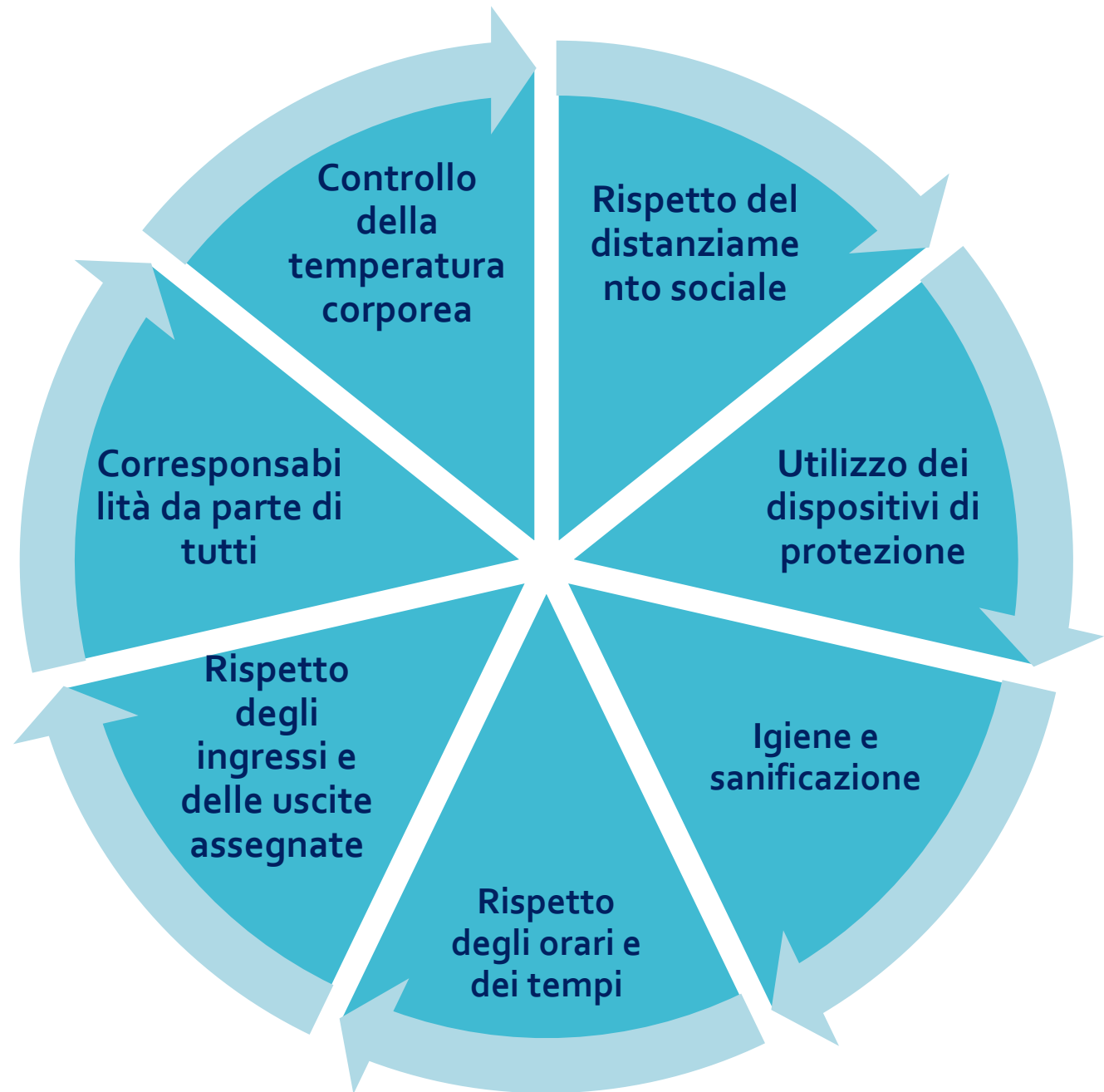

SICUREZZA: UNA RESPONSABILITA' DI TUTTI

RAPPORTI



- 1) Per garantire il distanziamento e la sicurezza, la scuola adotta nuove attenzioni: **ingressi e uscite separate; organizzazione degli spostamenti e utilizzo degli spazi; procedure di igienizzazione e sanificazione**
- 2) Gli studenti sono coinvolti in prima persona con un'azione educativa finalizzata alla cultura della prevenzione per sviluppare **responsabilità, autonomia, attenzione a sé e agli altri, cura degli ambienti**.
- 3) Alle famiglie è chiesto un nuovo **PATTO DI CORRESPONSABILITÀ**: il rispetto degli orari, degli spazi e dei tempi; l'attenzione alla salute dei propri figli, per non mandarli a scuola in presenza di febbre o altri sintomi ed educarli all'igienizzazione delle mani e alle misure di rispetto degli altri

VERRA' CHIESTO AI GENITORI DI SOTTOSCRIVERE UN NUOVO PATTO DI CORRESPONSABILITA' CONDIVISO CON TUTTA LA COMUNITA' SCOLASTICA

ATTENZIONE

REGISTRO E SITO WEB

Per garantire un'efficace comunicazione tra scuola e famiglia è fondamentale scaricare l'app del registro elettronico Spaggiari (attivando le notifiche) e consultare regolarmente Bacheca del registro elettronico e sito web dell'Istituto.



Ministero dell'Istruzione

Istituto Comprensivo ad indirizzo musicale "F.lli Mercantini" Fossombrone

LA SCUOLA ▾ DIDATTICA ▾ AREA DOCENTI ▾ AREA FAMIGLIE ▾ ECCELLENZE ▾ NOTIZIE ▾ COVID19

Home page

RITORNO A SCUOLA

Cerca

MAD - Modulo per la

GRAZIE



Con fiducia, collaborazione e senso di comunità.